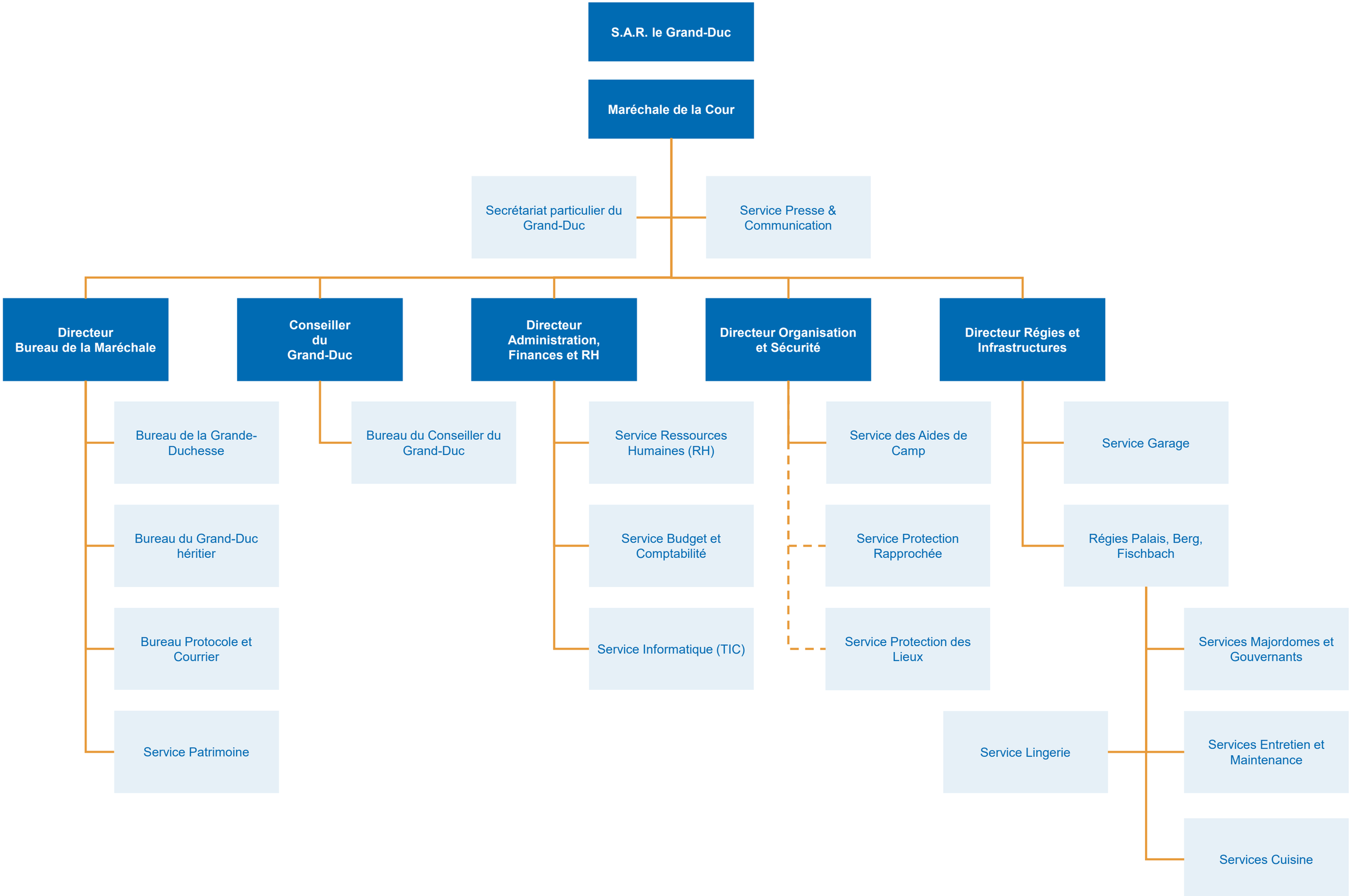
S.A.R. le Grand-Duc
Maréchale de la Cour
Secrétariat particulier du Grand-Duc
Service Presse & Communication
Directeur Bureau de la Maréchale
Conseiller du Grand-Duc
Directeur Administration, Finances et RH
Directeur Organisation et Sécurité
Directeur Régies et Infrastructures
Bureau de la Grande-Duchesse
Bureau du Grand-Duc héritier
Bureau Protocole et Courrier
Service Patrimoine
Bureau du Conseiller du Grand-Duc
Service Ressources Humaines (RH)
Service Budget et Comptabilité
Service Informatique (TIC)
Service des Aides de Camp
Service Protection Rapprochée
Service Protection des Lieux
Service Garage
Régies Palais, Berg, Fischbach
Service Lingerie
Services Majordomes et Gouvernants
Services Entretien et Maintenance
Services Cuisine